

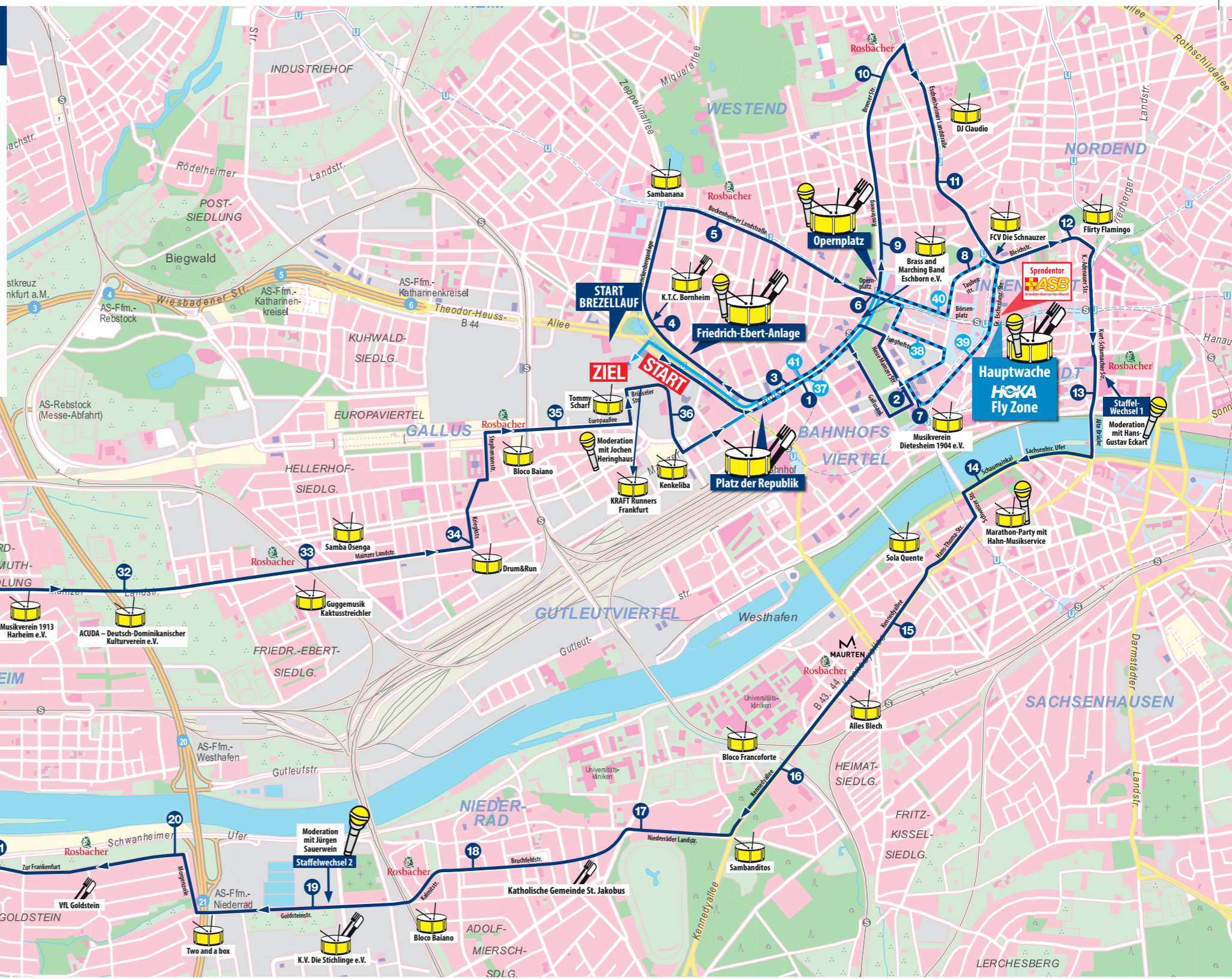

## STRECKENFESTE

- Friedrich-Ebert-Anlage**
- K.T.C. Bornheim e.V. Gastronomie, Tanz, Musik
  - Großbildleinwand mit Live-Übertragung
  - Spendor des ASB Landesverband e.V. Spendenaktion zum Projekt „Wünschewagen“
- Opernplatz**
- 80er Party mit HR1 und Livemusik von The POWE
  - ASB Landesverband e.V. Programm mit Wünschewagen, Infocounter, Cheerleader
  - Gastronomieangebot von Heimatständchen // Marie's Car Bar // Jambo African Dishes // Acebes Gastro // Frankfurter Theater und Karneval-Club 1898 e.V.
  - ASB Landesverband e.V. Programm mit Wünschewagen, Infocounter, Cheerleader
  - Frankfurter Karnevalsgesellschaft „Die Eulen“ 1950 mit Gastronomie und Unterhaltung
  - Gastronomieangebot vom Verein der Köche Frankfurt e.V.
- Platz der Republik**
- Gastronomie von Acebes Gastro
- Hier kannst Du die Strecke abrufen:
- 

- Hauptwache**
- „HOKA Fly Zone“ mit DJ
  - Moderation mit Markus Bourcade und Sven Schnitker – tolle Stimmung und klasse Musik



**Zeichenerklärung**

- Rosbacher: Verpflegungspunkt, Wasserstelle
- MAURTEN: Gels
- Staffelwechsel 1: Staffelwechsel
- START BREZELLAUF: Startpunkt Brezellauf powered by interAir
- Spendor ASB: ASB-Spendor
- Musikgruppe: Musikgruppe
- Streckenmoderation: Streckenmoderation
- Gastronomie: Gastronomie

STADT FRANKFURT AM MAIN  
© Stadtvermessungsamt Frankfurt am Main

**T.RowePrice**  
STAFFELMARATHON

## Bist Du auf Kurs?

T. Rowe Price ist stolz darauf, Titelsponsor des Staffelmarahton Frankfurt zu sein und dir bei jedem Schritt zur Seite zu stehen.

Auf die gleiche Weise arbeiten wir seit 1937 mit unseren Kunden zusammen, um ihre langfristigen Anlageziele im Auge zu behalten.

© 2024 T. Rowe Price. Alle Rechte vorbehalten. T. ROWE PRICE, INVEST WITH CONFIDENCE und das Dickhornschaf-Design sind, gemeinsam und/oder getrennt, Marken von T. Rowe Price Group, Inc. CCON0194390\_MAP 202409-3860884

**Dein Partner für die Langstrecke: Investments seit 1937.**

Neugierig? Hier scannen:



**Läuft nachhaltig!**

Ob beim Marathon oder bei unseren Veranstaltungen. In Frankfurt wollen wir bis spätestens 2040 klimaneutral sein. Seien auch Sie für unsere Umwelt mit dabei!

messe frankfurt



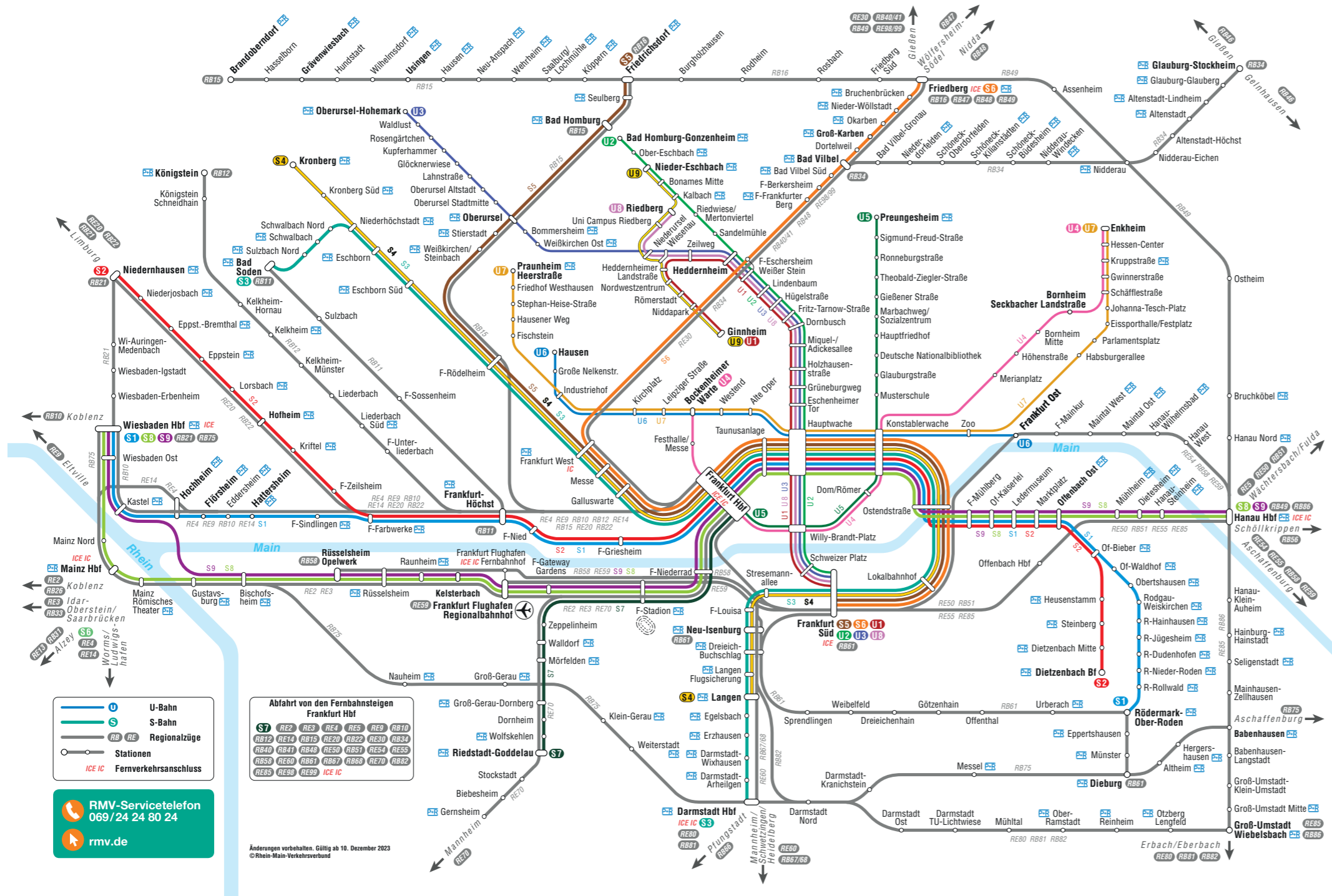

**ANFAHRT ZU DEN WECHSELZONEN DES STAFFELMARATHON**

- Wechselzone 1**  
Kurt-Schumacher-Straße (km 12,5)  
Vom Start: Haltestelle Festhalle/Messe mit U4 in Richtung Seckbacher Landstraße/Enkheim bis KONSTABLERWACHE im 5 min Takt
- Wechselzone 2**  
Goldsteinstraße, Lyoner Straße, Bahnhof Niederrad (km 19)  
Vom Start: Haltestelle Festhalle/Messe mit U4 in Richtung Seckbacher Landstraße/Enkheim bis Hauptbahnhof, dann mit S7, S8, S9 in Richtung Flughafen bis Bahnhof NIEDERRAD im 15 min Takt
- Wechselzone 3**  
Oeserstraße, Kerbeplatz, Bahnhof Nied (km 28,5)  
Vom Start: Haltestelle Festhalle/Messe mit U4 in Richtung Seckbacher Landstraße/Enkheim bis Hauptbahnhof, dann S1, S2 in Richtung Wiesbaden bzw. Niedernhausen bis Bahnhof NIED im 10-20 min Takt

**DURCHLAUFZEITEN MARATHON UND STAFFELMARATHON**

km	Erster Läufer	Letzter Läufer	km	Erster Läufer	Letzter Läufer		
0	Meseturm Start	10:00	10:38	22	Martinskirchstraße	11:04	13:41
1	Mainzer Landstraße (Süd-östliche Spur)	10:02	10:46	23	Schwanheimer Ufer	11:07	13:49
2	Neue Mainzer Straße	10:05	10:54	24	Schwanheimer Brücke	11:10	13:58
3	Mainzer Landstraße (Nord-westliche Spur)	10:08	11:03	25	Nieder Kirchweg	11:13	14:06
4	Senckenberganlage	10:11	11:11	26	Mainzer Landstraße	11:16	14:14
5	Bockenheimer Landstraße	10:14	11:19	27	Kasinostraße	11:19	14:23
6	Opernplatz	10:17	11:28	28	Bolongarstraße	11:22	14:31
7	Kaiserstraße	10:20	11:36	29	Oeserstraße	11:25	14:39
8	Große Eschenheimer Straße	10:23	11:44	30	Mainzer Landstraße	11:28	14:48
9	Reuter Weg	10:26	11:53	31	Mainzer Landstraße	11:30	14:56
10	Bremer Straße	10:29	12:01	32	Mainzer Landstraße	11:33	15:04
11	Eschersheimer Landstraße	10:32	12:09	33	Mainzer Landstraße	11:36	15:13
12	Bleichstraße	10:35	12:18	34	Kriegelstraße	11:39	15:21
13	Kurt-Schumacher-Straße	10:38	12:26	35	Europaallee	11:42	15:29
14	Schaumainkai	10:41	12:34	36	Osloer Straße	11:45	15:38
15	Kennedyallee	10:44	12:43	37	Mainzer Landstraße (Süd-östliche Spur)	11:48	15:46
16	Kennedyallee	10:46	12:51	38	Junghofstraße	11:51	15:54
17	Niederräder Landstraße	10:49	12:59	39	Roßmarkt	11:54	16:03
18	Bruchfeldstraße	10:52	13:08	40	Fressgass	11:57	16:11
19	Goldsteinstraße	10:55	13:16	41	Mainzer Landstraße (Nord-westliche Spur)	12:00	16:19
20	Zur Frankenfurt	10:58	13:24	42	Friedrich-Ebert-Anlage	12:03	16:28
21	Zur Frankenfurt	11:01	13:33	42,195	Festhalle	12:03	16:30

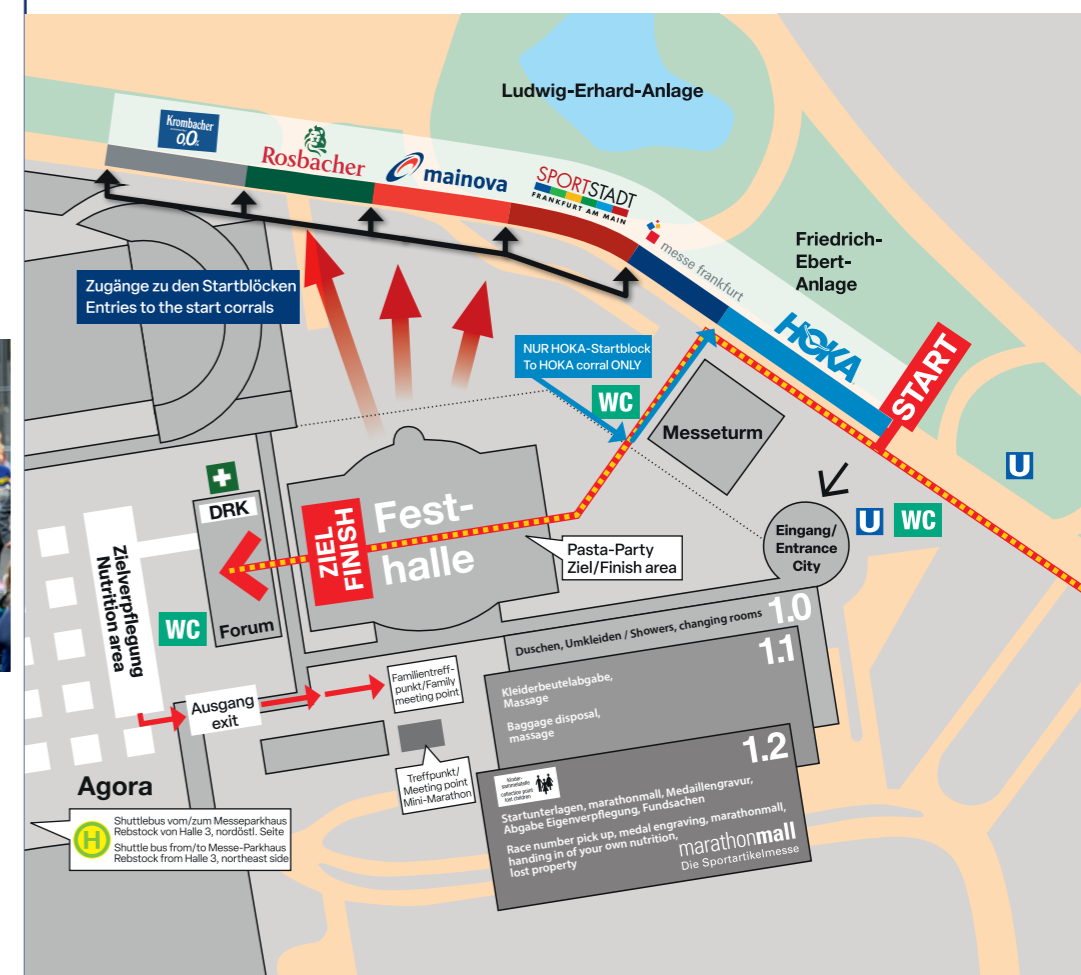

**Brezellauf** powered by interair  
Samstag, 26. Oktober 2024, 10:00 Uhr  
Start: Messe Frankfurt, Agora  
Ziel: Messevorplatz, Maritim Hotel  
Distanz: 7km



**Struwelpeter-Lauf**  
Samstag, 26. Oktober 2024, ab 11:30 Uhr  
Start: am Forum, Messe Frankfurt  
Ziel: Festhalle, Messe Frankfurt  
Distanz: 420m



**Mainova Frankfurt Marathon**  
Sonntag, 27. Oktober 2024  
Start: 1. Welle 10:00 Uhr // 2. Welle 10:10 Uhr  
Ziel: Festhalle, Messe Frankfurt  
Distanz: 42,195 km



**T. Rowe Price Staffelmarahton**  
Sonntag, 27. Oktober 2024, 10:35 Uhr  
Start: Friedrich-Ebert-Anlage  
Ziel: Festhalle, Messe Frankfurt  
Distanzen: 12,9 km; 6,1 km; 9,5 km; 13,5 km



**Mini-Marathon**  
Sonntag, 27. Oktober 2024, 10:55 Uhr  
Start: Friedrich-Ebert-Anlage  
Ziel: Festhalle, Messe Frankfurt  
Distanz: 4,2 km